由 Autodesk 教育版产品制作

关于惠州市金龙羽电缆实业发展有限公司厂区加建总平面方案的公示

我局收到惠州市金龙羽电缆实业发展有限公司提出办理位于博罗县罗阳镇鸡麻地秀岭咀八组、九组鸡麻地地段的厂区加建总平面方案调整审查的申请。依照《中华人民共和国城乡规划法》第四十条、《广东省城乡规划条例》第二十九条的规定，现对相关事项公布如下：

建设项目名称： 惠州市金龙羽电缆实业发展有限公司厂区加建总平面方案审查

建设项目内容： 现送审加建厂房技术经济指标如下：

建筑占地面积为16416㎡，层数为一层，建筑面积16416㎡，计容总建筑面积32832㎡，建筑高度为9.9m。火灾危险性类别为丁类，建筑耐火等级为二级。

凡与以上申请事项有重大利益关系的关系人（单位），可依照《广东省城乡规划条例》的规定，在公示之日起十日内向本局提出申述。逾期未提出的视为放弃上述权利。

联系人：郭青

联系电话：0752-6621559

博罗县住房和城乡规划建设局

2018年8月17日

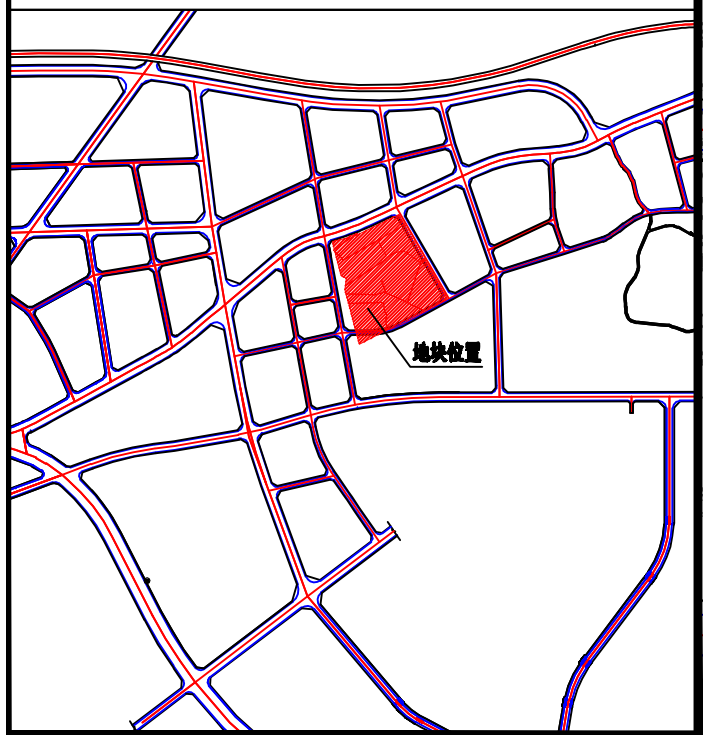

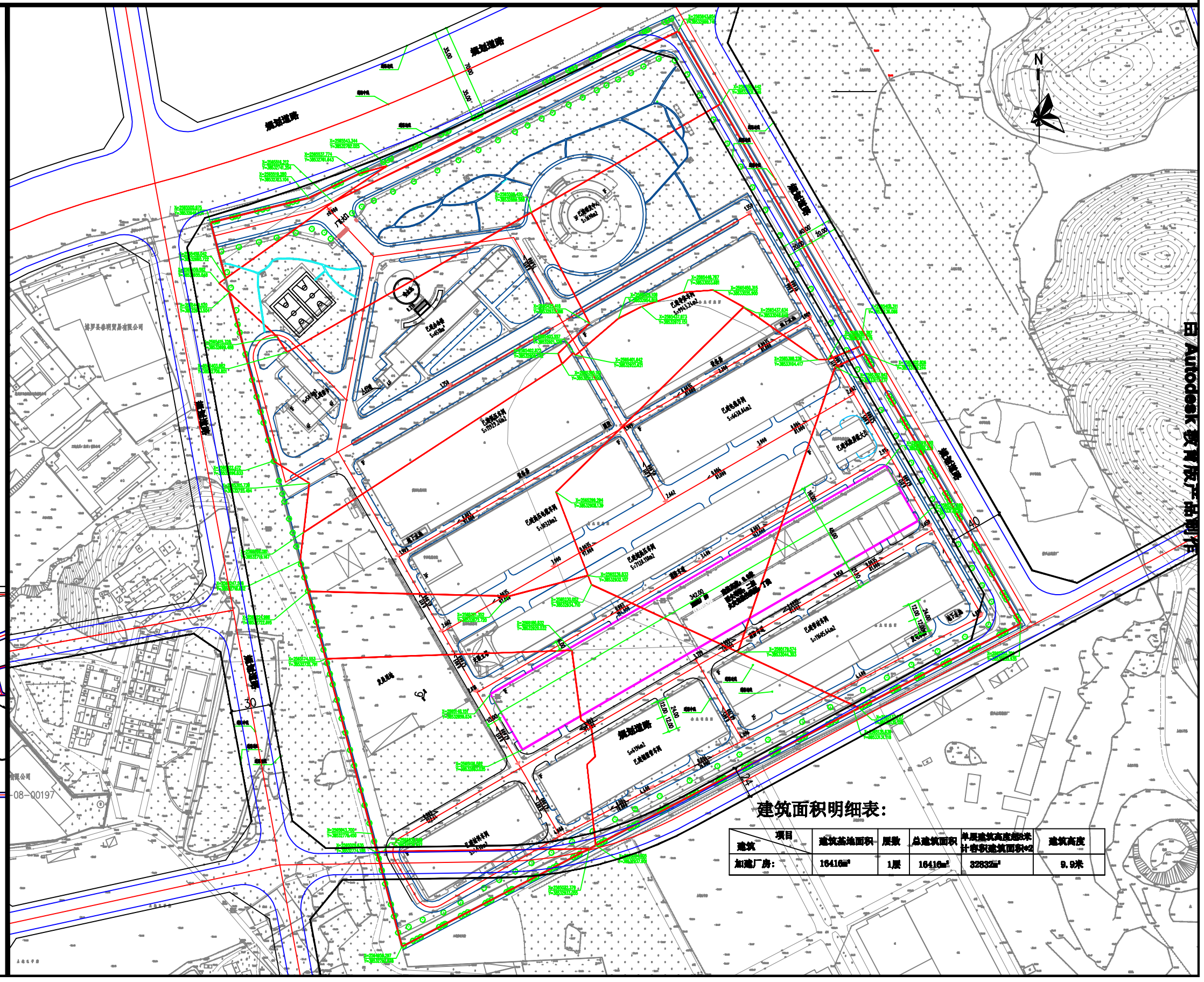

建筑面积明细表：

项目 / 建筑	建筑基地面积	层数	总建筑面积	单层建筑高度超8米计容积建筑面积*2	建筑高度
加建厂房：	16416㎡	1层	16416㎡	32832㎡	9.9米

由 Autodesk 教育版产品制作

由 Autodesk 教育版产品制作

由 Autodesk 教育版产品制作